

ACCERTAMENTO GENERALE DELLA PROPRIETA' IMMOBILIARE URBANA
(R. DECRETO LEGGE 13 APRILE 1914 N. 1652)

Planimetria degli immobili urbani denunciati con la Scheda N° 1893084
Comune **GENOVA** Ditta **Comune di Genova**
Via Fieschi, N° 34

Segnare cognome, nome, paternità del solo primo intestatario

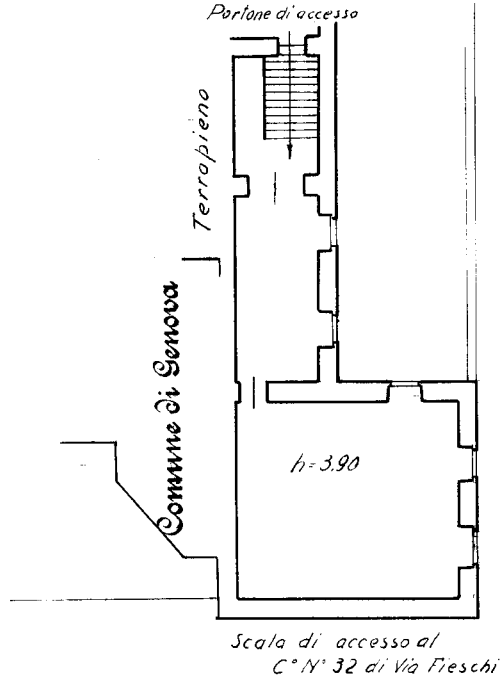

SPAZIO
ove va incollato il
TALLONCINO di RISCONTRO
DELLA SCHEDA
con la quale
si denunciano
gli immobili

1893084

Piano Terreno

Scala di accesso al
C° N° 32 di Via Fieschi

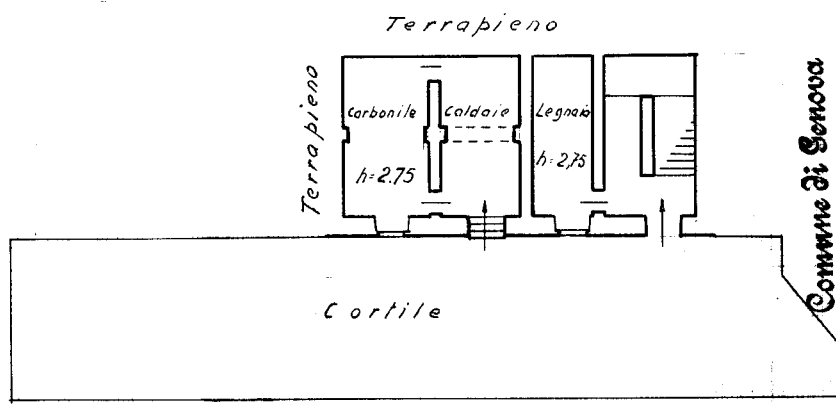

ORIENTAMENTO

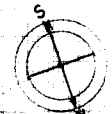

SCALA di 1:200

Completata da:
DICHIARANTE
(Titolo, nome e cognome del tecnico)

iscritte all'Albo de
della Provincia di **IL VICE PODESTA**

Firma *[Signature]*

Data

Catasto dei Fabbricati - Situazione al 27/08/2018 - Comune di GENOVA/Q (D969) - < Sez. Urb.: GEA - Foglio: 97 - Particella: 467 - Subalterno: 1 >
VIA FIESCHI n. 34 piano: T-1-2;

Ultima planimetria in atti

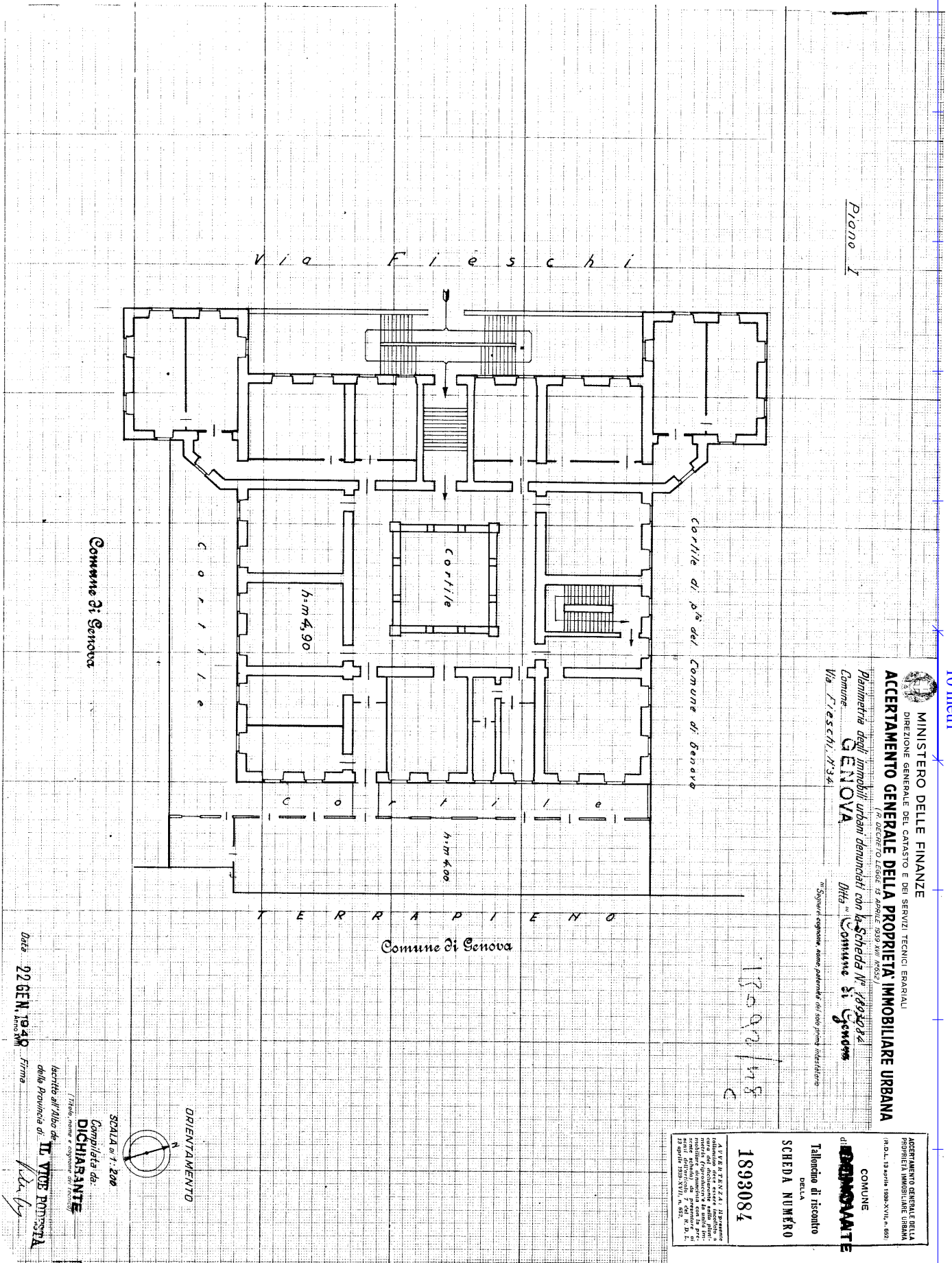

Piano 1

Via Fieschi

Comune di Genova

Corte di via del Comune di Genova

Comune di Genova

MINISTERO DELLE FINANZE
 DIREZIONE GENERALE DEL CATASTO E DEI SERVIZI TECNICI ERARIALI
ACCERTAMENTO GENERALE DELLA PROPRIETA' IMMOBILIARE URBANA
(Decreto Legge 15 Aprile 1934, n. 226)
Planimetria degli immobili urban denunciati con la Scheda n. 1893084
 Comune di **GENOVA**
 Via Fieschi, n. 34

Il Segretario esprime, come patetico nel suo primo indirizzo

1893084

ACCERTAMENTO GENERALE DELLA
 PROPRIETA' IMMOBILIARE URBANA
 n. D.L. 15 aprile 1934, n. 226
COMUNE
 di **GENOVA**
 Taloncino di ricalco
 DELLA
SCHEDE NUMERO
1893084

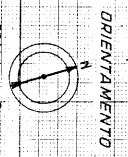

SCALA n. 1/200
 Compilata da
DICHIARANTE
(Titolo, come sopra, n. 1893084)

data 22 GEN. 1940 Firma
 iscritto all'Albo dei **VIUVE PONTIATA**
 della Provincia di

Catasto dei Fabbricati - Situazione al 27/08/2018 - Comune di GENOVA/Q (D969) - < Sez. Urb.: GEA - Foglio: 97 - Particella: 467 - Subalterno: 1 >
 VIA FIESCHI n. 34 piano: T-1-2;

Ultima planimetria in atti

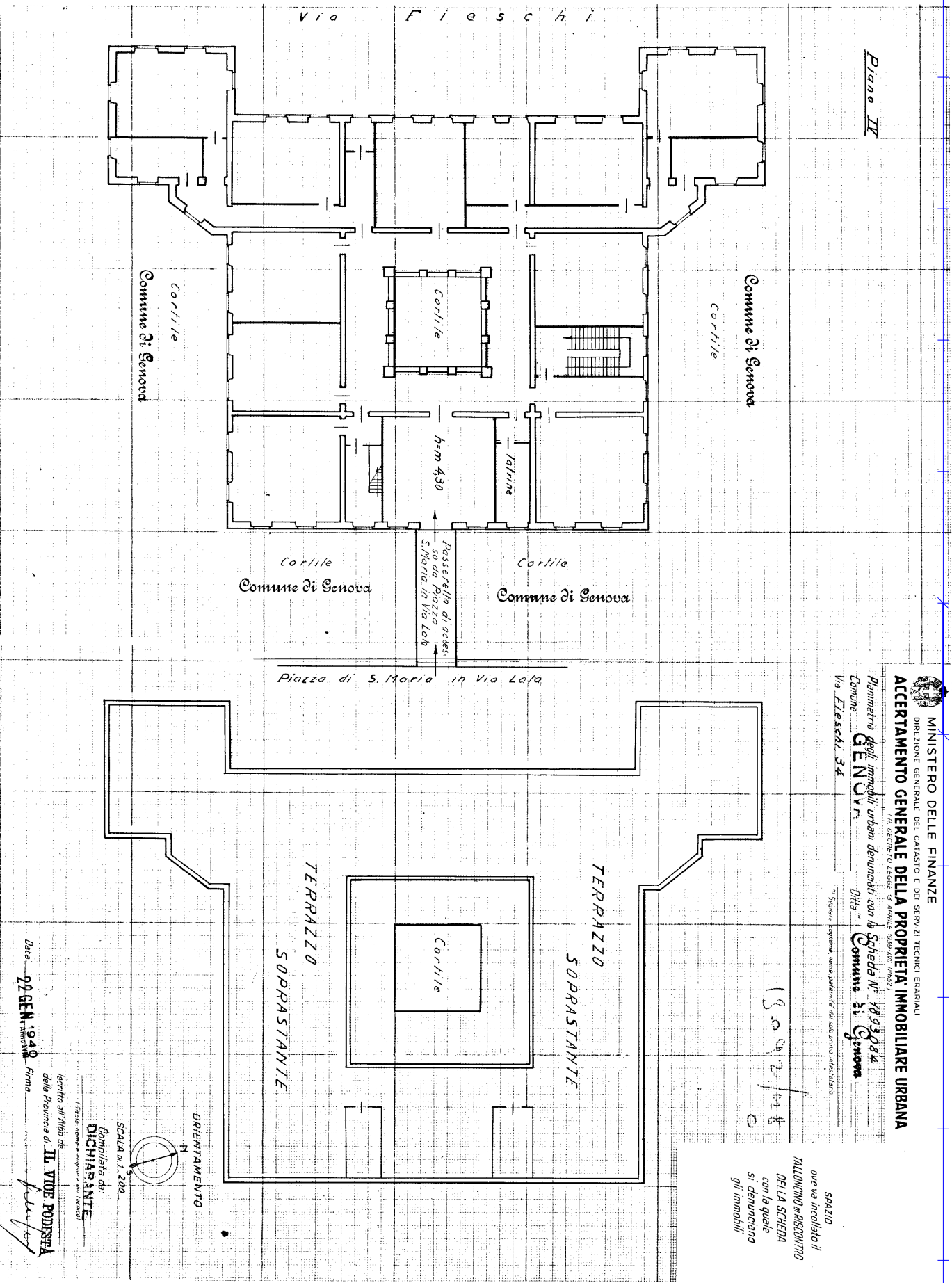

MINISTERO DELLE FINANZE
 DIREZIONE GENERALE DEL CATASTO E DEI SERVIZI TECNICI ERARIALI
ACCERTAMENTO GENERALE DELLA PROPRIETA' IMMOBILIARE URBANA
 N. DECRETO LEGGE 9 MARZO 1934 (N. 153)
 Planimetria degli immobili urbani denunciati con la Scheda N. 1893284
 Comune GENOVA
 Ditta Comune di Genova
 Via Fieschi, 34
 Spazio ingenuo, non pervenuto al suo proprietario

spazio
 ove va incollato il
 TALLONCINO di RISCOSSIONE
 DELLA SCHEDA
 con la quale
 si denunciava
 gli immobili

SCALA n. 1/200
 ORIENTAMENTO
 Dichiarata da
DICHIARANTE
 Iscritto all'Ufficio di
 della Provincia di **II VICE PODESTA**
 Data: **02 GEN 1940** Firma

Catasto dei Fabbricati - Situazione al 27/08/2018 - Comune di GENOVA/Q (D969) - < Sez.Urb.: GEA - Foglio: 97 - Particella: 467 - Subalterno: 1 >
 VIA FIESCHI n. 34 piano: T-1-2;

Ultima planimetria in atti

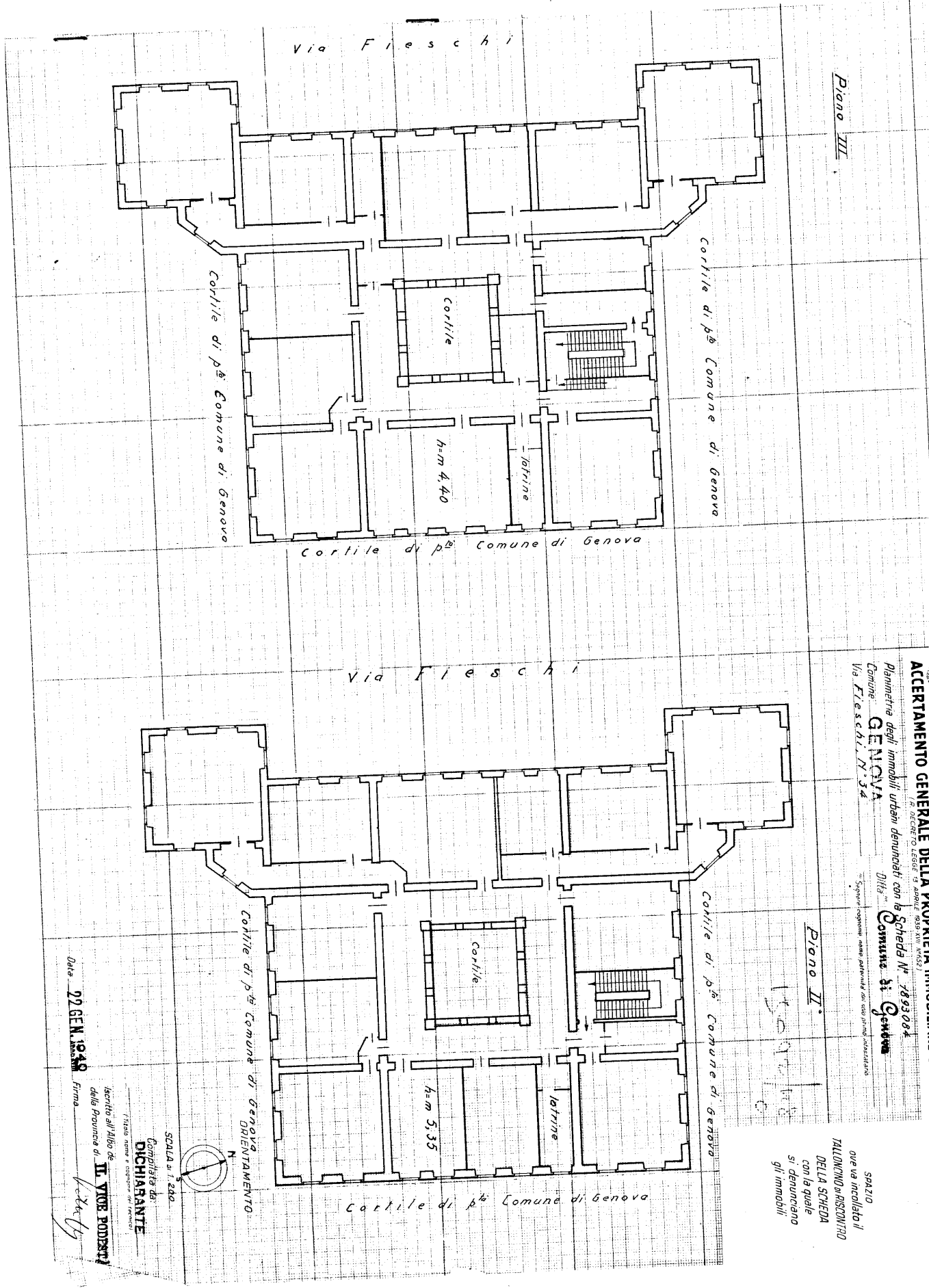

DIREZIONE GENERALE DEL CATASTO E DEI SERVIZI TECNICI E CATASTALI
 MINISTERO DELLE FINANZE
ACCERTAMENTO GENERALE DELLA PROPRIETA' IMMOBILIARE URBANA
 Pianoimetria degli immobili urbani denunciati con la Scheda N° 1893024
 Comune GENOVA
 Via Fieschi N° 34
 Ditta Comune di Genova
 Spiega sempre nome patrimoniale del suo piano autorizzato

594210
 ove va incollato il
 TALLONINO o RISPONTRIO
 DELLA SCHEDA
 con la quale
 si denunciano
 gli immobili